

# GEMEINSAM.INNOVATION.GESTALTEN

**Transfer an der Leuphana**  
für Stifterverbands-Präsentation am 7.11.2024

→ PROF. DR. MARKUS REIHLEN | VIZEPRÄSIDENT

# DIE LEUPHANA TRÄGT ALS EINZIGE UNIVERSITÄT IM NORDOSTEN NIEDERSACHSENS EINE BESONDERE VERANTWORTUNG FÜR DIE ENTWICKLUNG DER REGION.

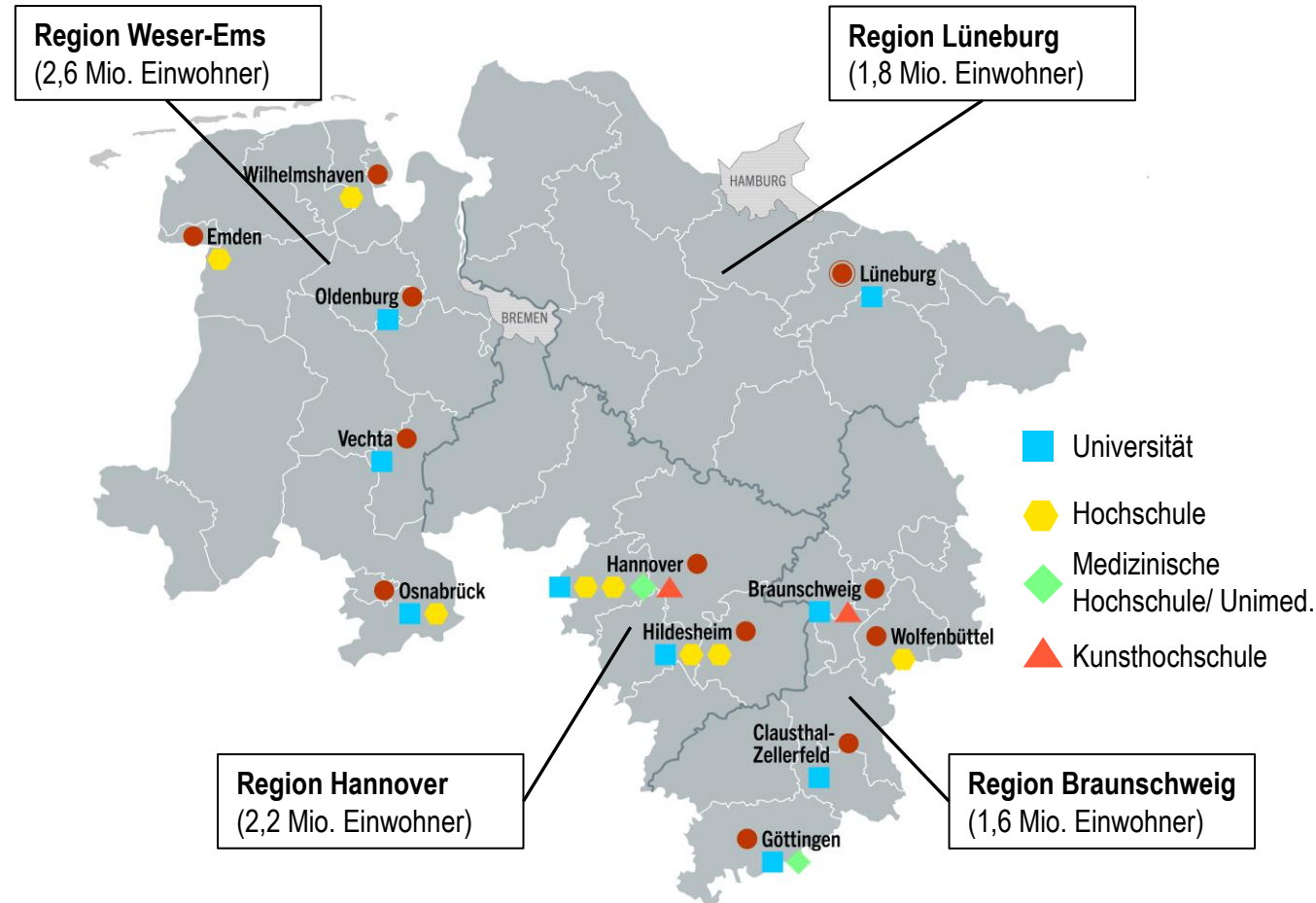

# NIEDERSACHSEN LIEGT UNTER DEM DEUTSCHEN DURCHSCHNITT BEIM BIP PRO KOPF – UND DIE REGION LÜNEBURG LIEGT SOGAR NOCH WEIT DAHINTER

BIP pro Kopf in Euro im Jahr 2022

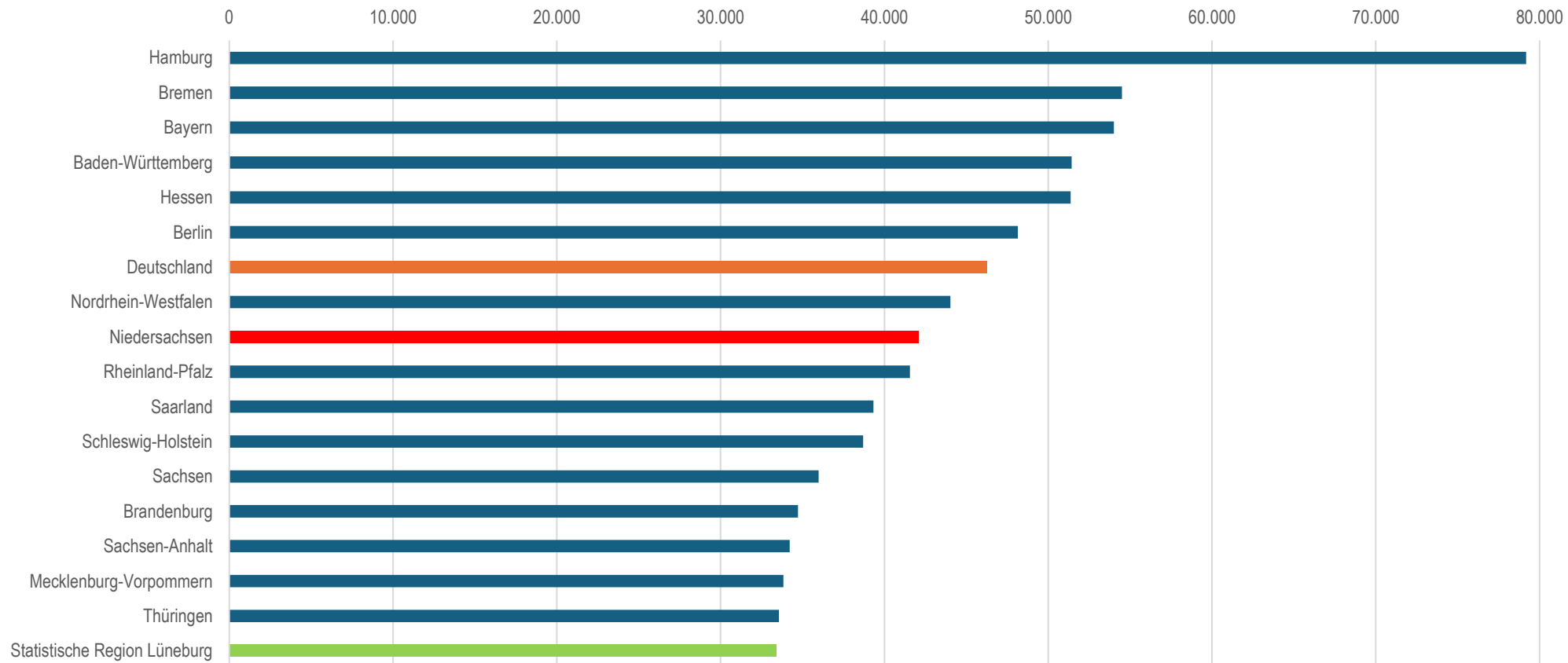

Quelle: Statistische Ämter der Länder: Volkswirtschaftliche Gesamtrechnung



# MIT DEM „INNOVATIONSINKUBATOR“ HAT DIE LEUPHANA WESENTLICHE BEITRÄGE ZUR WIRTSCHAFTLICHEN ENTWICKLUNG DER REGION GELEISTET.

- Forschungsorientiertes europäisches Großprojekt zur regionalen Unternehmensentwicklung (2009 bis 2015)
- Überwiegend finanziert vom Europäischen Fonds für regionale Entwicklung (EFRE) mit einem Gesamtinvestitionsvolumen von 98 Mio. €
- Schwerpunkt auf drei Hauptbereichen: digitale Medien, Gesundheit und nachhaltige Energie
- Entstehung eines regionalen Innovationssystems

## Im Rahmen des Projekts wurden:

- 550 zusätzliche Wissenschaftler\*innen eingestellt
- 45 innovative Projekte mit rund 600 Partnern umgesetzt
- Mehr als 60 innovative Unternehmensgründungen unterstützt
- Etwa 420 Arbeitsplätze in der Region gesichert oder geschaffen
- mehr als 80 thematische Veranstaltungen mit mehr als 8.300 Teilnehmer\*innen (lokale Unternehmer\*innen, Mitarbeiter\*innen und Entwicklungsakteur\*innen)



# DIE LEUPHANA BIETET PRAXISPARTNERN ZAHLREICHE MÖGLICHKEITEN ZUR ZUSAMMENARBEIT IN UNTERSCHIEDLICHEN BEREICHEN.



# DER KOOPERATIONSSERVICE ERMÖGLICHT PRAXISPARTNERN DEN ZUGANG ZUR VIELFÄLTIGEN EXPERTISE DER UNIVERSITÄT.

- Entwicklung und Durchführung von kooperativen Forschungs- und Transferprojekten in den Wissenschaftsschwerpunkten Nachhaltigkeit, Management und Technologie sowie Bildungs-, Kultur- und Staatswissenschaften
- Einbindung in wissenschaftsnahe Communities und Netzwerke
- Kontakte zu Startups der Leuphana, insbesondere mit Fokus auf Social und Sustainable Innovation
- Vernetzung mit dem Lehrforschungsbereich der Leuphana
- Veranstaltungen und Programme zum Austausch von Wissenschaft und Praxis



# DIE LEUPHANA IST DIE NORDDEUTSCHE UNIVERSITÄT MIT DER GRÖSSTEN ZAHL ENTREPRENEURSHIP- BEZOGENER PROFESSUREN.



Prof. Dr. Michael Gielnik  
Professur für  
Psychologie, insbes.  
Entrepreneurship



Prof. Dr. Ursula  
Weisenfeldt  
Professur für Betriebs-  
wirtschaftslehre, insbes.  
Innovationsmanagement



Prof. Dr. Boukje Cnossen  
Professur für BWL,  
insbes. Entrepreneurship,  
Organisation und Kultur



Prof. Dr. Steffen Farny  
Juniorprofessur Inter-  
national Social and Sus-  
tainable Entrepreneurship



Prof. Dr. Burkhardt Funk  
Professur für  
Wirtschaftsinformatik,  
insbes. Data Science



Prof. Dr. Paul Drews  
Professur für Wirtschafts-  
informatik, Digitale Trans-  
formation und Informa-  
tionsmanagement



Prof. Dr. N. N.  
Professur für Strategic  
Entrepreneurship



Prof. Dr. Michael Frese,  
Professor für Psycho-  
logie, ins. Innovation und  
Entrepreneurship



Prof. Dr. Markus Reihlen  
Professur für Betriebs-  
wirtschaftslehre, insbes.  
Strategisches  
Management und  
Entrepreneurship



Prof. Dr. Jacob Hörisch  
Professur für  
Nachhaltigkeitsökonomie  
& -management



Prof. Dr. Henning  
Schröder  
Professur für  
Betriebswirtschaftslehre,  
insbes. Entrepreneurial  
Finance



Prof. Dr. Matthias Wenzel  
Professur für  
Betriebswirtschaftslehre,  
insbes. Organisation



Prof. Dr. Reinhard  
Schulte  
Professur für  
Betriebswirtschaftslehre,  
insbes. Existenzgründung



Prof. Dr. Elke Schüßler  
Professur für  
Betriebswirtschaftslehre,  
insbes. Entrepreneurship  
und Organisation

Global Award for  
Entrepreneur-  
ship Research  
2024



# DIE GRÜNDUNGSBERATUNG UND -FÖRDERUNG DER LEUPHANA BAUT AUF AUSGEWIESENEN SCHWERPUNKTEN IN LEHRE UND FORSCHUNG AUF.



Sustainable  
Entrepreneurship



Digital Entrepreneurship

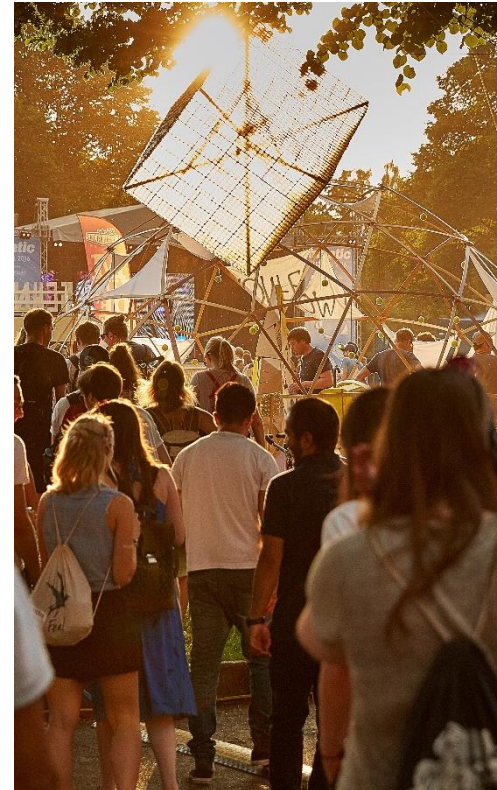

Social Entrepreneurship

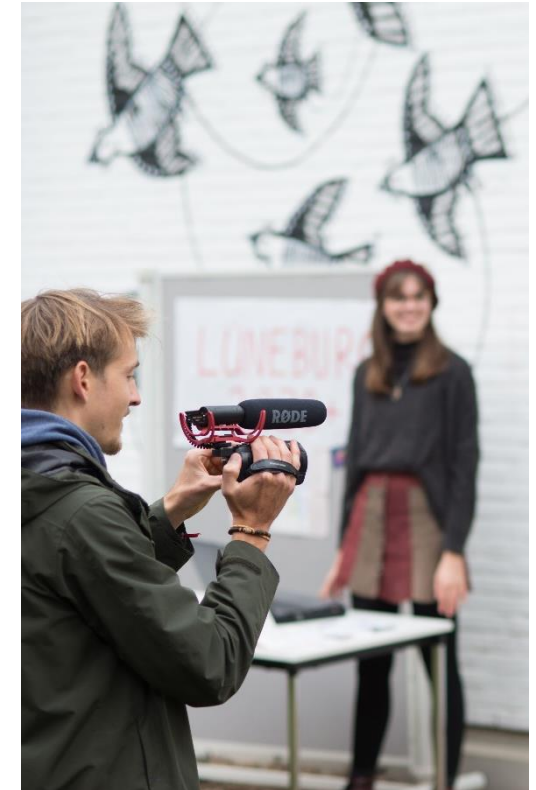

Cultural Entrepreneurship





# IM PROGRAMM „STEP“ ERHIELTEN SEIT 2006 MEHR ALS 15.000 MENSCHEN V. A. AUS DEM GLOBALEN SÜDEN EINE HANDLUNGSORIENTIERTE GRÜNDUNGSWEITERBILDUNG.

- Interdisziplinäres Gründertraining zur Reduzierung der Arbeitslosigkeit unter jungen Menschen und möglicher Folgeprobleme
- Entwickelt in Kooperation mit Universitäten in Uganda
- Wissenschaftliche Begleitung und Evaluation des Trainings und seines Erfolges: 33 % mehr Unternehmenseigentümer und 10 % mehr Gehalt nach dem STEP-Programm gegenüber der Kontrollgruppe
- Anwendung in derzeit 23 Institutionen vor allem im Globalen Süden
- Silberner Going-BEYOND-Award des Global Business School Networks 2023



Der Schwerpunkt der STEP-Projekte liegt in Entwicklungs- und Schwellenländern, z. B. in Zentral- und Ostafrika.



# ALS MITGLIED IM STARTUP PORT DER METROPOLREGION HAMBURG UNTERSTÜTZT DIE LEUPHANA EINE NACHHALTIGE GRÜNDUNGSKULTUR IN DER REGION.

Der Startup Port bündelt die Unterstützungsangebote im Bereich Gründung von zehn Hochschulen und Forschungseinrichtungen aus der Metropolregion Hamburg in Kooperation mit der Hamburg Innovation GmbH.

Die Angebote richten sich an Studierende und Forschende mit Gründungsinteresse, junge Startups, aber auch an etablierte Unternehmen und Gründungsberatungen.

## Angebote:

- Beratung & Coaching zum Gründungsprozess
- Vernetzung & Austausch mit anderen Gründer\*innen, Branchenexpert\*innen, Investor\*innen und etablierten Unternehmen
- Zugriff auf Datenbanken und digitalen Tools, z. B. zu den Themen Ressourcen und Gründungsfinanzierung



# Idee der Communities im Programm Innovative Hochschule

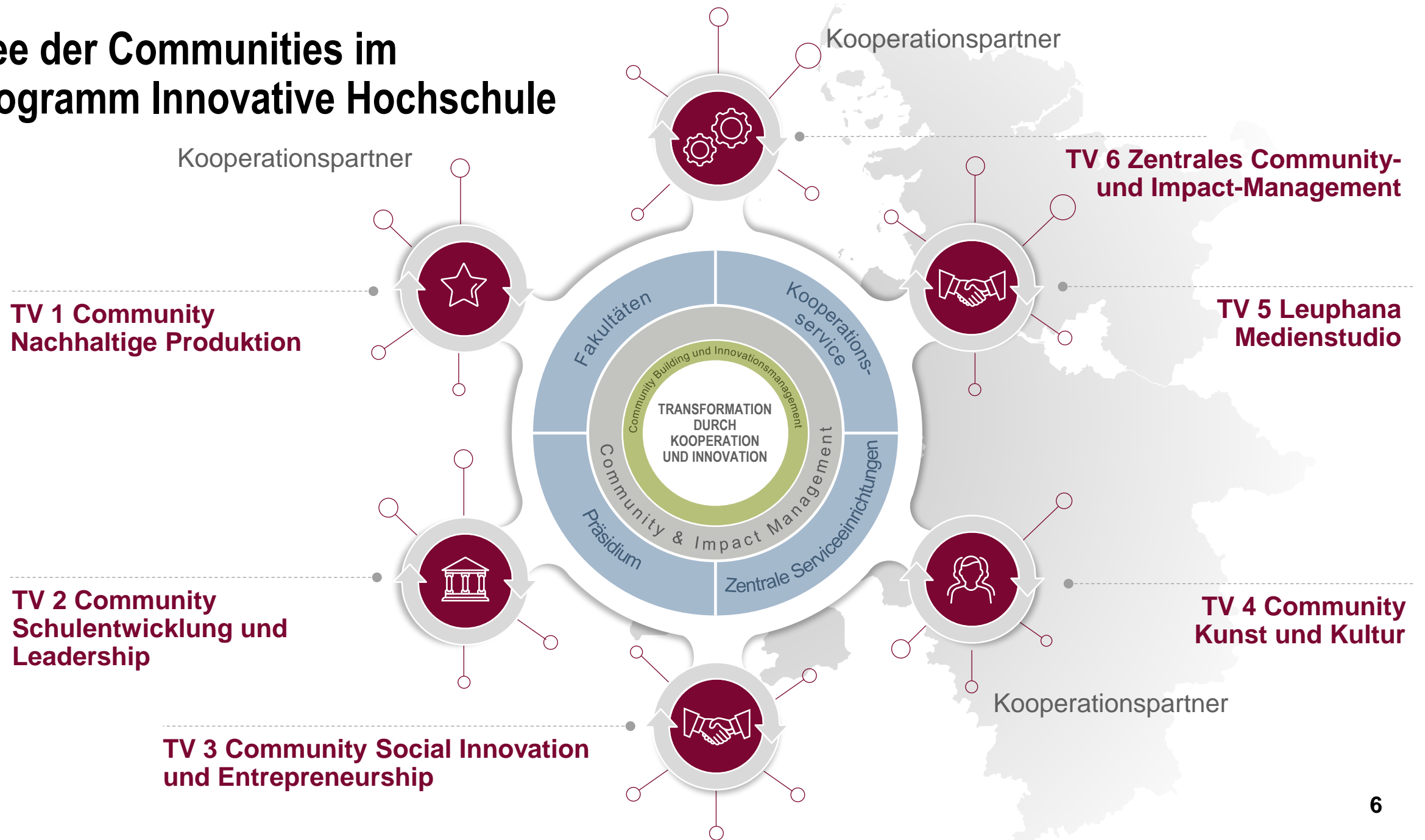

# Das Thema „Societal Impact“ wird an der Leuphana zunehmend institutionell verankert. Es erreicht eine wachsende Aufmerksamkeit neben dem „Academic Impact“ in der Forschung.

## Transferstrategie

TRANSFERSTRATEGIE  
LEUPHANA UNIVERSITÄT  
LÜNEBURG



## FAK M+T Akkreditierung zur Business School



## PURE Impact Modul



## Projekt TrICo



## Universitäts-Rankings



- Ziel 4: Aufbau einer systematischen Impactorientierung
- Entwicklung eines hochschulweiten Verständnisses von Impact, das die Vielfalt der Disziplinen, Profilt Themen und Kooperationen berücksichtigt
- Die aktuell laufende AACSB Akkreditierung der FAK M+T sieht ein kontinuierliches Monitoring von Aktivitäten im Bereich „Societal Impact“ vor
- Im Rahmen der Akkreditierung werden an der Fakultät Aktivitäten in den Bereichen Transfer und gesellschaftlicher Impact ausgebaut
- Mit der neuen Version des FIS PURE wird das Impact Modul freigeschaltet
- Wissenschaftler\_Innen haben die Möglichkeit, eigene Beiträge in das Impact Modul einzutragen und damit die gesellschaftlichen Wirkungen ihrer Forschung an die Öffentlichkeit zu kommunizieren
- Im Rahmen des Projekts TrICo wird eine Stelle geschaffen, die den gesellschaftlichen Impact in den vier transdisziplinären „Innovation Communities“ systematisch evaluieren wird
- Das Medienstudio ermöglicht die Produktion von Impact-Videos für den Transfer und die Wissenschaftskommunikation
- In nationalen und internationalen Hochschul-Rankings wird neben dem „academic impact“ auch der „societal impact“ erfasst
- Zur Vorbereitung der Teilnahme an neuen Rankings wird an der Leuphana eine Arbeitsgruppe eingerichtet, die auch das Thema Impact Rankings bearbeitet

# DIE LEUPHANA KOOPERIERT MIT DEN WESENTLICHEN WISSENSCHAFTSAKTEUREN IN DER REGION.

## Universität Hamburg:

Forschungskooperationen mit verschiedenen Professor\*innen und Fächern der Universität Hamburg

## German Institute for Global and Area Studies (GIGA):

Eine gemeinsame Professur, weitere Kooperationsfelder werden erschlossen

## Hamburg Media School (HMS):

Gemeinsames Bachelor-Studienprogramm „Digital Media“

## Helmut Schmidt Universität (HSU):

Eine gemeinsame Professur, Kooperation im Bereich der Rechtswissenschaft

## Technische Universität Hamburg (TUHH):

Gemeinsame strategische Entwicklungsziele, u. a. gemeinsame Forschungsstrategien, Studienangebote

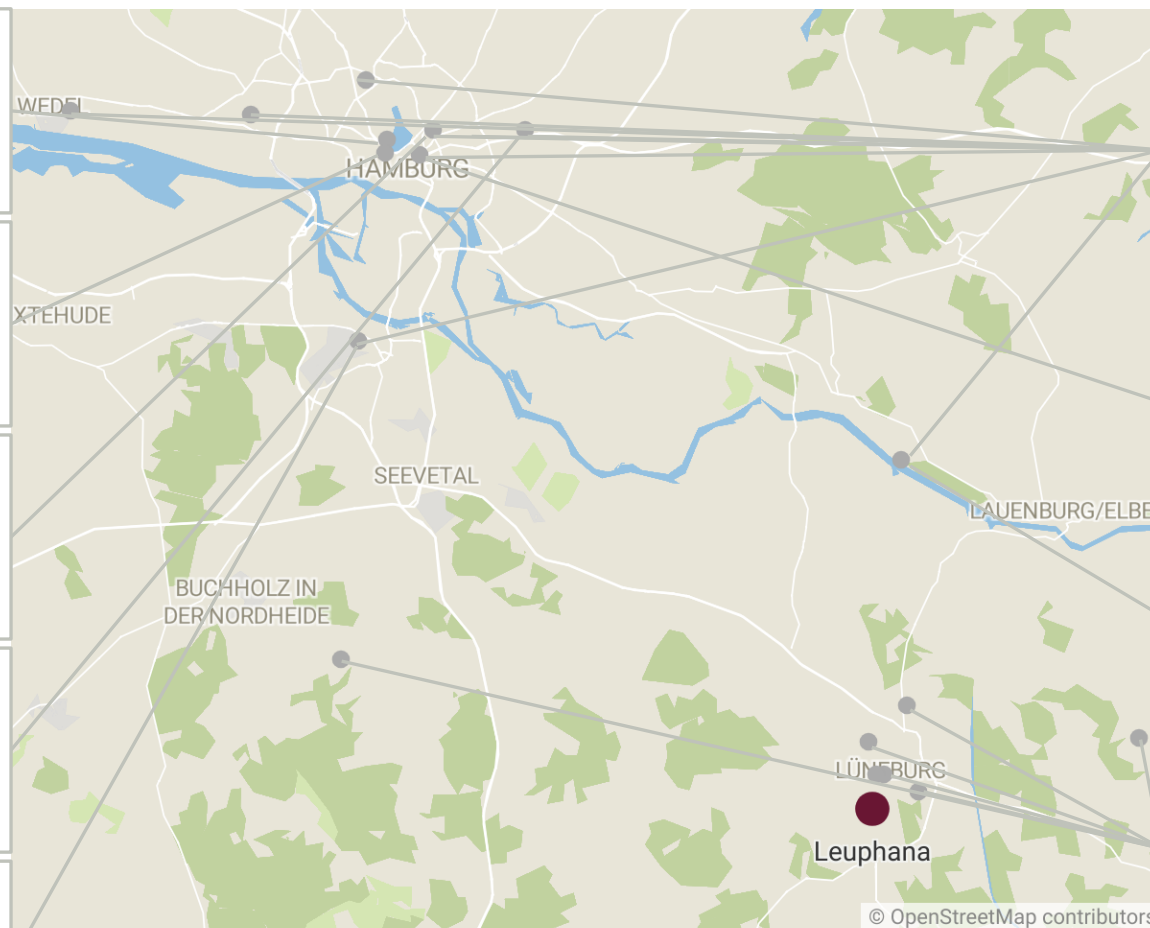

Created with Datawrapper

Auswahl wesentlicher Kooperationspartner

## Startup Port der Metropolregion:

Mit DESY, FH Wedel, Hamburg Media School, Helmholtz-Zentrum Hereon, Helmut Schmidt Universität, HAW Hamburg, TUHH, Universität Hamburg, UKE Hamburg

## HAW Hamburg:

u. a. Kooperation über das Projekt „Transformation durch Innovation und Kooperation in Communities“

## Helmholtz-Zentrum Hereon

Vier gemeinsame Professuren, weitere angestrebte Kooperation im Rahmen der Innovativen Hochschule

## Netzwerk Campusschulen:

Kooperation in der Lehrkräftebildung und Unterrichtsentwicklung mit Schulen in Adendorf, Jesteburg, Lüneburg und Neetze



# KONTAKT



PROF. DR. MARKUS REIHLEN  
Vizepräsident für Entrepreneurship, Transfer  
und Internationalisierung  
Fon 04131.677-2350  
markus.reihlen@leuphana.de

[www.leuphana.de/kooperationen](http://www.leuphana.de/kooperationen)